

お知らせカレンダー 11月

行事・ごみ収集・休日在宅当番医

日	月	火	水	木	金	土
4	5	6	7	8	9	10
ハザー・お楽しみ会【幼稚園】10:00~13:00 第14回吹奏楽部定期演奏会【中学校】14:00~ 芸西病院 33-3833 粗大ごみ持込	可燃ごみ・生ごみ	歯っぴい健口教室【長谷寄ふれあい】10:00~【ほっとハウス】13:30~ 歯っぴい健口教室【瓜生谷コミセン】10:00~ 紙/布・ペットボトル	24節季 立冬 地域交流会(秋探し)【幼稚園】9:30~11:30(雨天の場合は8日に順延) 可燃ごみ・生ごみ	緊急地震速報訓練 10:00~ 第47回 鏡川ふるさとまつり【鏡川みどりの広場】11/2~11/4 カン・乾電池	ほっとママクラブ 大正琴コンサート【保育所】10:00~11:15 小学6年生体験入学【中学校】 高齢者給食サービス 可燃ごみ・生ごみ	文化の日 ミニおはなし会【図書館】10:00~ 芸能発表会【村民会館】18:00~ 森澤病院 34-1155 中学校参観日 参観授業 午前 文化発表会(合唱コンクール)【体育館】13:00~
11	12	13	14	15	16	17
生涯学習振興大会「日恋ニコgeiseiカレッジ」【村民会館】9:30~ 津田クリニック 34-1195	振休(文化発表会)【中学校】 高新中学校駅伝競走大会【春野運動競技場】 可燃ごみ・生ごみ	紙/布・ペットボトル	 可燃ごみ・生ごみ	芸西村交通安全の日 歯っぴい健口教室【あつたかられあい】13:30~ 認知症講演会【村民会館】14:30~16:00 カン・乾電池	高齢者給食サービス 可燃ごみ・生ごみ	安芸市美術展覧会【安芸市体育館】11/17~11/25 
18	19	20	21	22	23	24
みのりの王国 芸西フェスタ2018【懸ヶ丘運動公園】10:00~15:00 まつうら内科消化器科 35-8127 粗大ごみ持込	可燃ごみ・生ごみ	高知県民交通安全の日 第3回全国瞬時警報システム 全国一斉情報伝達試験 11:00~ 紙/布・ペットボトル	ほっとママクラブ【保育所】10:00~11:30 ふくし懇談会【馬ノ上ふれあい】10:30~11:30【和食ふれあい】13:30~14:30 ふくし懇談会【琴ヶ浜ふれあい】13:30~14:30 可燃ごみ・生ごみ	24節季 小雪 歯っぴい健口教室 ヘルシー食堂【福祉館】10:00~13:00 カシオワールドオープン【Kochi黒潮カントリークラブ】11/22~11/25 ビン類	勤労感謝の日 森澤病院 34-1155 芸西村芸術祭 作品展覧会【村民会館】11/30~12/2 9:00~16:30	婚活出張登録会【村民会館】10:00~16:00
25	26	27	28	29	30	
カシオワールドオープン【Kochi黒潮カントリークラブ】11/22~11/25 尾木医院 34-3155	 可燃ごみ・生ごみ	乳児健診【村民会館】受付12:45~13:00 ふくし懇談会【長谷寄ふれあい】10:00~11:00【ほっとハウス】13:30~14:30 紙/布・ペットボトル	心配ごと相談所【村民会館】10:00~12:00/13:00~15:00 期末テスト【中学校】11/28~30 可燃ごみ・生ごみ	可燃ごみ・生ごみ	芸西村芸術祭 作品展覧会【村民会館】11/30~12/2 9:00~16:30	納期限 11/30 介護保険料 5期 国民健康保険税 5期 後期高齢者医療保険料 5期



児童家庭相談 毎週 火曜日【村民会館2階】10:00~12:00 13:00~15:00

お子さんについて心配事はありませんか?

12月

年末年始の全国交通安全運動 12/6(木)~12/15(土) 1/9(水)~1/18(金)



日	月	火	水	木	金	土
2	3	4	5	6	7	8
芸西村芸術祭 作品展覧会【村民会館】11/30~12/2 9:00~16:30 ついに脳神経外科 34-0221 粗大ごみ持込	地震避難訓練【中学校】 ※変更になりました 森澤病院 34-1155 可燃ごみ・生ごみ	レクリエーション大会【瓜生谷コミセン】10:00~11:00【ほっとハウス】13:30~14:30 特定健診結果説明会【村民会館】受付時間9:00~11:30 / 13:00~15:30 12/4・12/5 ※対象の方へは個別にご案内 紙/布・ペットボトル	校内マラソン大会【中学校】11:00~12:30 可燃ごみ・生ごみ	イキイキ会憩いの夕べ【村民会館】18:00~ カン・乾電池	24節季 大雪 高齢者給食サービス 可燃ごみ・生ごみ	芸西村芸術祭 作品展覧会【村民会館】11/30~12/2 9:00~16:30 ちいさなおはなし会【図書館】10:00~
9	10	11	12	13	14	15
森澤病院 34-1155 粗大ごみ持込	乳がん・子宮がん検診【村民会館】要予約  可燃ごみ・生ごみ	校内持久走大会【小学校運動場(スタート・ゴール)】9:30~ ほっとママクラブ【保育所】10:00~11:30 紙/布・ペットボトル	ポリフィルム回収(全域) バランス栄養教室【瓜生谷コミセン】9:30~13:00 3年生実力テスト【中学校】 可燃ごみ・生ごみ	レクリエーション大会【馬ノ上ふれあい】10:30~11:30【和食ふれあい】13:30~14:30 てんぷら油収集日 ビン類	塩化ビニール回収(全域) レクリエーション大会 ヘルシー食堂【福祉館】10:00~13:00 可燃ごみ・生ごみ	安芸地区中学校 新人球技大会(野球)【安芸市営球場】12/8・12/15 芸西村吹奏楽団 クリスマスコンサート【村民会館】18:00~
16	17	18	19	20	21	22
芸西オルソクリニック 33-3503 粗大ごみ持込	芸西村民交通安全の日 可燃ごみ・生ごみ	レクリエーション大会【長谷寄ふれあい】10:00~11:00 紙/布・ペットボトル	バランス栄養教室【あつたかられあい】10:00~13:00 介護教室【村民会館】14:00~15:30 可燃ごみ・生ごみ	高知県民交通安全の日 三者面談【中学校】12/20・12/21 レクリエーション大会【琴ヶ浜ふれあい】10:30~11:30 カン・乾電池	高齢者給食サービス 可燃ごみ・生ごみ	24節季 冬至 
23	24	25	26	27	28	29
アンサンブルコンテスト 東部地区大会【中学校】会場マリンホール 森澤病院 34-1155	天皇誕生日 振替休日 森澤病院 34-1155 	終業式【幼稚園・小学校・中学校】 紙/布・ペットボトル	バランス栄養教室【琴ヶ浜ふれあい】10:00~13:00 心配ごと相談所【村民会館】10:00~12:00/13:00~15:00 可燃ごみ・生ごみ	レクリエーション大会【あつたかられあい】13:30~14:30 12/28~1/4 まで ビン類	官公庁仕事納め 図書館年末年始休館 文化資料館・筒井美術館 本年最終収集日 可燃ごみ・生ごみ	ミニ門松づくり【生涯学習館前】9:00~ 森澤病院 34-1155
30	31	納期限 12/25 固定資産税 3期 介護保険料 6期 国民健康保険税 6期 後期高齢者医療保険料 6期				
森澤病院 34-1155	森澤病院 34-1155	来年のゴミ収集 1月4日(金)可燃ごみ・生ごみ ◆休館日◆12/29~1/3まで ふれあいセンター・ほっとハウス あつたかられあいセンター				

急病時の対応を相談するなら ころもこども救急ダイヤル # 8000
 または、088-873-3090までご相談ください。
 ●受付: 365日 夜8時~深夜1時
 お近くに受診できる医療機関がない場合は
高知県救急医療情報センター 088-825-1299
 診療が必要と思われる場合は急患センターへ
高知市平日夜間小児急患センター 088-875-5719
高知市休日夜間急患センター 088-875-5719

芸能発表会

平成30年11月3日（土）

午後6時～ 村民会館ホール

平成30年11月30日（金）～12月2日（日）

午前9時～午後4時30分 村民会館

作品展覧会

カシオワールドオープン 観戦招待券（1枚）を 抽選で50名の方に贈呈します！

11月22日（木）から11月25日（日）にかけてKochi黒潮カントリークラブで開催される、カシオワールドオープンの観戦招待券（1枚）を抽選で50名の方に贈呈します。
ご希望の方は次の要領でお申込みください。

◆申込対象者

芸西村に住所を有する中学生以上の年齢の方

◆申込方法

申込用紙に次の事項を記入のうえ芸西村役場企画振興課にご持参ください。

①郵便番号 ②住所 ③氏名 ④年齢

（申込用紙は芸西村役場にあります。官製はがきに必要事項を記入して郵送による応募でも良いので、その場合は、カシオワールドオープン招待券申込とご記入ください。）

◆申込枚数

申し込み枚数はお一人様1枚とさせていただきます。

◆申込先

〒781-5792 安芸郡芸西村和食甲1262番地
芸西村役場 企画振興課

◆受付期間

平成30年10月29日（月）～平成30年11月12日（月）平日のみ
※申し込みが50名を超える場合は抽選とします。
この場合、招待券の発送をもって贈呈者の発表とさせていただきます。

◆お問合せ先

芸西村役場 企画振興課 担当：井上 ☎33-2114

国保・後期高齢者医療の被保険者の皆様へ

「お薬情報のお知らせ」をお届けします

2つ以上の病院などの医療機関からお薬が出ていると、同じ効果のお薬があったり、飲み合わせが悪いなどの問題が起こることがあります。

そこで、同じ時期に2つ以上の医療機関にかかっている、多くの種類のお薬が出ている方には、「お薬情報のお知らせ」をお届けします。「お知らせ」が届いた方は、いつも行っている薬局や医療機関に「お知らせ」を持って行ってご相談ください。

また、日頃から「お薬手帳」や「かかりつけ連携手帳」を利用して、適正な服薬を心がけましょう。

なお、後期高齢者医療の被保険者で対象となる方には、8月から順次、発送しています。国保の被保険者で対象となる方には、10月から送付を開始しています。



芸西村役場 健康福祉課

担当：近藤 ☎33-2112

「高知で恋しよ!!マッチング」in芸西村 出張登録閲覧会を開催します！！



◆会員制のお引合わせシステムについて

県では、会員制のお引合せシステム「高知で恋しよ!!マッチング」による、出会いへの支援を希望する独身者の1対1の出会いのサポートを行っています。会員数は、1,100人、お引合せ数は843組（平成30年3月末時点）で、これまでに20組以上のカップルがご成婚されております。

普段は県内3か所に設けられた「こうち出会いサポートセンター」において、お相手のプロフィール閲覧、お引合せの申し込みを受付しておりますが、今回は芸西村で出張登録閲覧会を下記の日程で開催します。

【新規会員の登録及び閲覧会】

日時 11月24日（土）10時～16時

場所 村民会館ホール

是非、この機会に「高知で恋しよ!!マッチング」をご利用ください。

◆出張登録閲覧会のお申し込みについて

ご利用には、事前予約が必要となりますので、下記お問い合わせ先までご連絡ください。

※芸西村では、入会登録をされた方で、芸西村の住民基本台帳に登録をされており、村内に住所を有する方に入会登録料と同額を補助いたします。

◆お問い合わせ先

こうち出会いサポートセンター ☎088-821-8081

○補助金申請についてはこちら

芸西村役場 企画振興課 担当：藤川 ☎33-2114

「婚活サポーター養成講座」参加者募集について

高知県では、出会いや結婚への支援を希望する独身者をそれぞれの地域でボランティアでサポートしていただく「婚活サポーター」を募集しています。

今回からは、独身者のお引き合わせは行わず、婚活サポーターと独身者をつないでいただく「婚活サブサポーター」も募集いたしますので、結婚への支援を希望する独身者を、県と一緒に応援していただける方々の参加を心よりお待ちしております。

【日時】平成30年11月11日（日）13時30分～16時

【会場】高知会館 3階「平安」（高知市本町）

【参加費】無料

【申込締切】平成30年11月9日（金）

【お問い合わせ・お申し込み】

高知県少子対策課

出会い・結婚支援担当 ☎088-823-9717

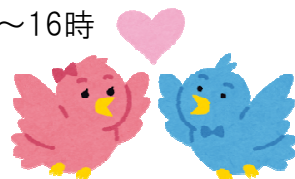

芸西村奨学資金貸与制

平成31年度 奨学生募集のお知らせ

奨学資金貸付を下記の通り受付します。
ご希望があれば手続きしてください。

□目的

経済的理由により就学が困難と認められる方に対し、学資を貸与して就学を援助し、有為な人材を育成する。

□貸付条件

- ① 引き続き1年以上芸西村にお住まいの方のお子様
- ② 勉学意欲がある学生で経済的理由により就学が困難な方
- ③ 税金等の滞納がない世帯であること（給食費等を含む）
- ④ 世帯の所得が基準以下であること
※平成30年度（平成29年中）の世帯の所得で判定

□奨学資金貸与額

高等学校等	月額 20,000円以内
大学等（県内）	月額 30,000円以内
大学等（県外）	月額 40,000円以内

□提出書類

- ① 芸西村奨学資金貸与仮申請書
- ② 世帯の収入所得証明書
- ③ 税等の完納証明書

※提出書類は教育委員会にあります。

提出期限：平成30年12月21日（金）

※期限を過ぎますと貸与できませんのでご注意ください

□提出場所／お問合せ先

芸西村教育委員会 奨学資金担当：原 ☎33-2400



11
12
月

平成30年

お知らせ

編集・発行
芸西村役場
☎0887-33-2114
企画振興課