

7月

お知らせカレンダー

行事・ごみ収集・休日在宅当番医

◆児童家庭相談◆
 毎週 火曜日
 【村民会館2階】
 10:00~12:00
 13:00~15:00
 お子さんの心配事は
 ありませんか？

高齢者給食サービスは
 6月~9月はお休みです

| 日 | 月 | 火 | 水 | 木 | 金 | 土 |
|----|---------------------------------|--|---|---|--|--|
| 7 | 1 脱水症・熱中症予防教室 【福祉館】11:45~ | 2 レクリエーション大会 【瓜生谷コミセン】10:00~11:00 | 3 栄養・熱中症予防教室 【長谷寄ふれあい】10:00~12:30 | 4 ほっとママクラブ 【保育所】10:00~ 塩化ビニール回収 【集出荷場】8:00~10:00 | 5 | 6 ちいさなおはなし会 【図書館】10:00~ |
| 8 | 可燃ごみ・生ごみ | 紙/布・ペットボトル | 可燃ごみ・生ごみ | カン・乾電池 | 可燃ごみ・生ごみ | 13 |
| 14 | 粗大ごみ持込 | 9 地区懇談会 【馬ノ上ふれあい】13:30~ | 10 栄養・熱中症予防教室 【ほっとハウス】10:00~12:30 地区懇談会 【瓜生谷コミセン】13:30~ | 11 人権・行政相談会 【村民会館】9:00~15:00 | 12 地区懇談会 【郷西集会所】13:30~ | 20 |
| 15 | 海の日 | 16 村民交通安全の日 | 17 栄養・熱中症予防教室 【和食ふれあい】10:00~12:30 地区懇談会 【ほっとハウス】13:30~ | 18 地区懇談会 【琴ヶ浜ふれあい】13:30~ | 19 終業式 【幼・小・中】 | 27 |
| 21 | 粗大ごみ持込 | 22 県民交通安全の日 塩化ビニール回収 【集出荷場】8:00~10:00 | 23 よかッパ健診 (小児生活習慣病予防健診) 【村民会館】集合12:45 | 24 心配ごと相談【村民会館】 10:00~12:00/13:00~15:00 地区懇談会 【長谷寄ふれあい】13:30~ | 25 地区懇談会 【村民会館】13:30~ | 26 |
| 28 | 愛園作業【保育所】 7:00~(雨天時8/4) | 29 特別収集日 | 30 乳児健診【村民会館】 受付12:45~13:00 | 31 納期限 固定資産税2期 介護保険料全納・1期 国民健康保険税全納・1期 後期高齢者医療保険料全納・1期 | 27 地籍調査事業説明会 【村民会館】11:00~12:00 芸西村納涼祭 【野外劇場駐車場】 18:00~21:00(予備日28日) | 急病時の対応を相談するなら ouchiこども救急ダイヤル#8000 または、088-873-3090までご相談ください。 ●受付:365日 夜8時~深夜1時 お近くに受診できる医療機関がない場合は 高知県救急医療情報センター088-825-1299 診療が必要と思われる場合は急患センターへ 高知市平日夜間小児急患センター 088-875-5719 高知市休日夜間急患センター 088-875-5719 |

8月

レクリエーション大会
 栄養教室
 【お問合せ】
 地域包括センター
 ☎33-2245

| 日 | 月 | 火 | 水 | 木 | 金 | 土 |
|----|---------------------------------------|--|--|--|---|--|
| 4 | 5 ポリフィルム回収(和食) 【集出荷場】8:00~10:00 | 6 6日・7日 特定健診・健康診査 がん検診(肺・大腸・前立腺) 【村民会館】8:30~11:00 【村民会館】13:00~15:00 | 7 7日 胃がん検診 【村民会館】事前予約制 | 8 塩化ビニール回収 【集出荷場】8:00~10:00 | 9 可燃ごみ・生ごみ | 10 |
| 11 | 山の日 | 12 振替休日 | 13 大腸がん検査容器回収 【村民会館】受付7:30~9:00 | 14 村民交通安全の日 芸西村戦没者追悼式 【村民会館】受付9:30~ | 15 可燃ごみ・生ごみ | 17 |
| 18 | 愛園・愛校作業 【幼・小・中】 | 19 幼稚園 6:00~ 小学校・中学校 7:00~ | 20 県民交通安全の日 | 21 ヘルシー食堂・栄養教室 【福祉館】10:00~12:30 | 22 可燃ごみ・生ごみ | 24 |
| 25 | 粗大ごみ持込 | 26 献血【村民会館】 10:00~12:30/13:45~16:00 | 27 ポリフィルム回収(和食) 【集出荷場】8:00~10:00 | 28 心配ごと相談【村民会館】 10:00~12:00/13:00~15:00 Jアラート全国一斉訓練 11:00~ | 29 塩化ビニール回収 ポリフィルム回収(馬ノ上) 【集出荷場】8:00~10:00 | 30 ポリフィルム回収 (西分・長谷寄) 【集出荷場】8:00~10:00 |
| 31 | 可燃ごみ・生ごみ | 紙/布・ペットボトル | 可燃ごみ・生ごみ | カン・乾電池 | 可燃ごみ・生ごみ | 納期限 9/2 村県民税2期 介護保険料2期 国民健康保険税2期 後期高齢者医療保険料2期 |

地区懇談会開催のお知らせ

芸西村が取組んでいる施策などについて、地域に出向いて説明することにより、村の事業・事務への理解を深め、ご協力をいただくとともに、皆様方の生の声を村政に反映させることを目的に下記の日程で「地区懇談会」を開催します。皆様お問い合わせのうえご参加ください。

| 開催場所 | 開催日 | 時間 |
|----------------|----------|--------|
| 馬ノ上ふれあいセンター | 7月9日(火) | 13:30~ |
| 瓜生谷コミュニティーセンター | 7月10日(水) | |
| 西分郷西集会所 | 7月12日(金) | |
| 松原ほっとハウス | 7月17日(水) | |
| 琴ヶ浜ふれあいセンター | 7月18日(木) | |
| 長谷寄ふれあいセンター | 7月24日(水) | |
| 芸西村民会館(1Fホール) | 7月25日(木) | |

◎お問合せ：企画振興課 ☎33-2114 井上友美

～四国運輸局高知運輸支局からのお知らせ～

令和元年7月1日から、軽二輪(126cc～250cc迄)の電算システム化に伴い、名義変更・廃車等の手続場所が「(一社)全国軽自動車協会連合会高知事務所」から「四国運輸局高知運輸支局」に変わります。

【新しい手続き場所】

〒781-5103 高知市大津乙1879番地1
四国運輸局高知運輸支局 ☎050-5540-2077
※令和元年6月28日(金)で軽自動車協会での受付は終了いたします。

◆「婚活サポーター養成講座」参加者募集◆

高知県では、出会いや結婚への支援を希望する独身者をそれぞれの地域でボランティアでサポートしていただく「婚活サポーター」を募集しています。平成31年4月末現在で91名の婚活サポーター、20名の婚活サブサポーターの皆様にご協力をいただき、活動をしていただいています。本年度も新たなサポーターを養成するため、「婚活サポーター養成講座」を開催します。

また、独身者のお引き合わせは行わず、婚活サポーターと独身者をつないでいただく「婚活サブサポーター」も募集いたします。結婚への支援を希望する独身者を、県と一緒に応援していただける方々の参加を心よりお待ちしております。

【日時】7月13日(土) 10:00～12:00

【会場】高知会館 3階「平安」(高知市本町)

【参加費】無料

【申込締切】7月12日(金)

【お問合せ・申し込み】

高知県少子対策課 出会い・結婚支援担当 ☎088-823-9717

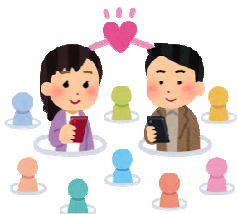

成人歯科健康診査のお知らせ

歯周病は、糖尿病や心臓血管疾患など、全身に影響を及ぼす病気です。歯を失う原因にもなっており、成人の8割以上が歯周病にかかっているといわれています。歯科健診を受け、歯と健康を守りましょう。

◆対象者

40歳、50歳、60歳、70歳の方。
(対象年齢は令和2年3月31日時点)
※ただし、現在、歯周病治療中の方は除きます

◆実施期間

令和元年6月1日～令和2年3月31日の間に1回

◆費用

無料

◆実施場所

受託歯科医療機関

◆申し込み方法

健康福祉課へ来所のうえ、申請をお願いします。
印鑑をご持参ください。

お問合せ：健康福祉課 ☎33-2112 岡村美香、松井久美

高知職業能力開発短期大学校

オープンキャンパス

7/21(日)

11:00～15:30

8/4(日)

9:00～16:00
半日体験授業

高知職業能力開発短期大学校は、国立の工業系短期大学校です。高校3年生を対象にオープンキャンパスを実施します(高校1・2年生や保護者の方も大歓迎)。

学校・学科紹介／入試概要説明／就職状況紹介／キャンパスツアー／ものづくり体験(要予約)／ランチ体験(無料・要予約)／学生寮の見学／在校生交流カフェ／個別相談

【申し込み・高知職業能力開発短期大学校 学務援助課 香南市野市町西野1595-1
お問合せ】☎0887-56-4100 ホームページ http://www3.jeed.or.jp/kochi/college/

2019プレミアム付商品券事業について

10月1日に予定されている消費税率引き上げに伴う影響緩和の対策として

①本年度住民税が課されない方

(住民税課税者と生計同一の方、生活保護等を受けられている方を除く。)

②平成28年4月2日以降、

令和元年9月30日までに生まれた子のいる世帯の世帯主

を対象に商品券事業に加盟している店舗で20,000円で25,000円分の買い物ができる、プレミアム付商品券事業を実施します。

対象者の方には、8月上旬を目途に必要な書類を送付させていただきます。尚、対象者の方に円滑にご連絡するため適切な住所登録がなされている必要があります。

まずは、下記をご確認ください。

住民登録

現在お住いの住所を、住民票に登録されていますか？



転居の際は、郵便局への転居届をお忘れなく！

お問合せ：企画振興課 ☎33-2114 藤川薫

「奨学金」のことなら土佐育英協会



■募集人員 50人程度

■応募資格

高知県内に住所を有する者の子弟で大学・短大・専修学校に進学又は在学する者

※専修学校は、2年以上の専門課程で高知県内の私立学校に限ります。

■募集期間

一次募集 10月1日(火)～12月13日(金) 17:00必着

二次募集

令和2年2月3日(月)～令和2年4月10日(金) 17:00必着

■貸与月額

| | |
|------------|---------|
| 国公立(大学・短大) | 51,000円 |
| 私立大学 | 64,000円 |
| 私立(短大・専修) | 60,000円 |

■返済

卒業後1年経過してから返還開始
15年間で分割返還(無利子)

東京に進学するなら学生寮の「土佐寮」

■募集人員 15人程度

■応募資格

男子学生で東京の大学に進学又は在学する者
高知県内に住所を有する者の子弟であること

■募集期間

一次募集

10月1日(火)～12月13日(金) 17:00必着

二次募集

令和2年2月3日(月)～令和2年3月10日(火) 17:00必着

随時募集

令和2年3月16日(月)～令和3年1月29日(金) 17:00必着

■寮費等

58,900円/月

(寮費・食費・光熱水費・別途自治会費として1,500円必要)

■寮の名称

東京学生寮 土佐寮

【土佐育英協会・土佐寮のお問合せはコチラへ】

高知市本町1-3-20カーニープレイス高知本町ビル4F(内田文昌堂西隣ビル)

☎088-873-8956 ホームページ https://www.tosaikuei.jp

暑い夏・熱中症にご注意を！

熱中症予防のポイント

○部屋の温度をこまめにチェック！

○室温28度を目安に、エアコンや扇風機を上手に使いましょう

(※クーラーの設定温度ではありません。室温計の利用をお奨めします)

○のどが渇かなくてもこまめに水分補給

○外出の際は体をしめつけない涼しい服装で、日よけ対策も

○無理をせず、適度に休憩を

○日頃から栄養バランスの良い食事と体力づくりを

